

Gestione Ravvedimento

1. [F24 a debito non versato](#)
2. [F24 a debito versato in ritardo](#)
3. [Calcolo del ravvedimento](#)
4. [Creazione del modello F24 con ravvedimento](#)
5. [Eliminazione del modello F24 con ravvedimento](#)
6. [F24 a zero](#)

Il calcolo del "Ravvedimento" è gestito all'interno della maschera *Riepilogo F24* dove sono presenti tutti gli F24 prenotati.

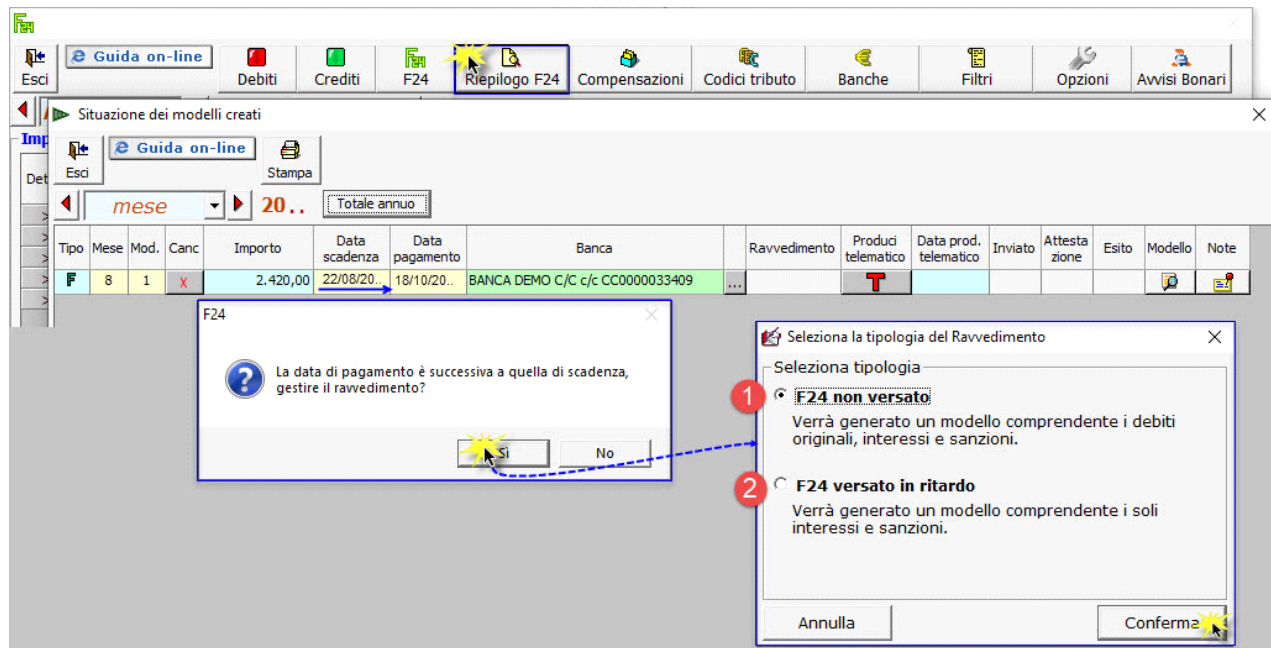

Inserendo una [data di pagamento](#) successiva alla [data di scadenza](#) il software chiede all'utente se vuole gestire il ravvedimento. A questo punto è necessario scegliere quale tipologia selezionare:

- 1) F24 non versato: ravvedimento con interessi e sanzioni calcolati sull'importo a debito;
- 2) F24 versato in ritardo: ravvedimento dei soli interessi e delle sanzioni su importi già versati ma in ritardo.

1) F24 A DEBITO NON VERSATO

Tramite questa scelta si procede a versare il tributo non pagato, la sanzione, stabilita in misura ridotta, e gli interessi, calcolati giorno per giorno sul tributo non pagato al tasso legale annuo.

Cliccando "Conferma" si apre la maschera che consente di visualizzare e selezionare le tipologie di ravvedimento per omesso versamento.

Tipologia ravvedimento

Omesso versamento

 Pagamento effettuato entro .. giorni

RAVVEDIMENTO SPRINT - 0,1% per ogni gg (1/10 di 1/15 del 15%)
Entro **14 gg** dalla scadenza

RAVVEDIMENTO BREVE - 1,50% (1/10 del 15%)
Entro **30 gg** dalla data della violazione

RAVVEDIMENTO INTERMEDIO - 1,67% (1/9 DEL 15%)
Entro il **90 gg successivo** al termine per la presentazione della dichiarazione ovvero, quando non è prevista la dichiarazione periodica, **entro 90 gg** dall'omissione o dall'errore

RAVVEDIMENTO LUNGO - 3,75% (1/8 del 30%)
Entro il termine per la presentazione della dichiarazione relativa all'anno nel corso del quale è stata commessa la violazione ovvero, quando non è prevista la dichiarazione periodica, **entro un anno** dall'omissione o dall'errore

RAVVEDIMENTO BIENNALE - 4,29% (1/7 del 30%)
Entro il termine per la presentazione della dichiarazione relativa all'anno successivo a quello nel corso del quale è stata commessa la violazione ovvero, quando non è prevista la dichiarazione periodica, **entro due anni** dall'omissione o dall'errore

RAVVEDIMENTO ULTRA ANNUALE - 5,00% (1/6 del 30%)
Oltre il termine per la presentazione della dichiarazione relativa all'anno successivo a quello nel corso del quale è stata commessa la violazione ovvero, quando non è prevista la dichiarazione periodica, **oltre due anni** dall'omissione o dall'errore

RAVVEDIMENTO SUCCESSIVO a P.V.C (processo verbale constatazione) - 6,00% (1/5 del 30%)
Se la regolarizzazione avviene **dopo la constatazione della violazione**

SANZIONE INSERITA DALL'UTENTE
Inserire la percentuale se si desidera utilizzare sanzioni diverse da quelle proposte dal software %

Data di scadenza inserita dall'utente
Data di scadenza originaria

Inserire la data di scadenza se si desidera calcolare gli interessi per ravvedimento con una data diversa dalla 'Data di scadenza originaria'

Nella maschera troviamo:

- l'indicazione dei giorni che intercorrono tra la data di scadenza e la data di pagamento;
- le sanzioni ridotte, applicabili in base ai giorni di ritardato pagamento:
 - Per i versamenti entro 90 gg, dalla data di scadenza, il software propone selezionata la sanzione. L'utente, tuttavia, può decidere di selezionare un'altra opzione.
 - Per i versamenti oltre i 90 gg, dalla data di scadenza, l'utente deve selezionare in autonomia la sanzione da applicare.

Inoltre, sono previsti dei campi per "personalizzare" il ravvedimento:

- Sanzione inserita dall'utente: qualora si renda necessario applicare una sanzione differente rispetto a quelle proposte nella maschera;
- Data di scadenza inserita dall'utente: per l'indicazione di una data di scadenza, diversa da quella originaria, dalla quale calcolare gli interessi.

Tipologia ravvedimento

Omesso versamento

Calcola

Pagamento effettuato entro .. giorni ← **Indicazione dei giorni**

RAVVEDIMENTO SPRINT - 0,1% per ogni gg (1/10 di 1/15 del 15%)
Entro **14 gg** dalla scadenza

RAVVEDIMENTO BREVE - 1,50% (1/10 del 15%)
Entro **30 gg** dalla data della violazione

RAVVEDIMENTO INTERMEDIO - 1,67% (1/9 DEL 15%)
Entro il **90 gg successivo** al termine per la presentazione della dichiarazione ovvero, quando non è prevista la dichiarazione periodica, **entro 90 gg** dall'omissione o dall'errore

Entro 90gg sanzione proposta dal software ←

RAVVEDIMENTO LUNGO - 3,75% (1/8 del 30%)
Entro il termine per la presentazione della dichiarazione relativa all'anno nel corso del quale è stata commessa la violazione ovvero, quando non è prevista la dichiarazione periodica, **entro un anno** dall'omissione o dall'errore

RAVVEDIMENTO BIENNALE - 4,29% (1/7 del 30%)
Entro il termine per la presentazione della dichiarazione relativa all'anno successivo a quello nel corso del quale è stata commessa la violazione ovvero, quando non è prevista la dichiarazione periodica, **entro due anni** dall'omissione o dall'errore

RAVVEDIMENTO ULTRA ANNUALE - 5,00% (1/6 del 30%)
Oltre il termine per la presentazione della dichiarazione relativa all'anno successivo a quello nel corso del quale è stata commessa la violazione ovvero, quando non è prevista la dichiarazione periodica, **oltre due anni** dall'omissione o dall'errore

RAVVEDIMENTO SUCCESSIVO a P.V.C (processo verbale constatazione) - 6,00% (1/5 del 30%)
Se la regolarizzazione avviene **dopo la constatazione della violazione**

Oltre 90gg l'utente seleziona la sanzione ←

SANZIONE INSERITA DALL'UTENTE

Inserire la percentuale se si desidera utilizzare sanzioni diverse da quelle proposte dal software %

Data di scadenza inserita dall'utente

Data di scadenza originaria

Inserire la data di scadenza se si desidera calcolare gli interessi per ravvedimento con una data diversa dalla 'Data di scadenza originaria'

Interessi calcolati da una data di scadenza diversa

Sanzione inserita dall'utente

Personalizzazioni

Chiudi

2) F24 A DEBITO VERSATO IN RITARDO

La seguente scelta indica che il tributo è stato versato in ritardo e il ravvedimento, con il versamento della sanzione e degli interessi, è effettuato successivamente. La sanzione applicabile corrisponde a quella riferita all'integrale tardivo versamento e gli interessi devono essere calcolati fino al giorno del loro pagamento.

Selezionando quindi "F24 versato in ritardo" si attiva un ulteriore campo "data" nel quale indicare la data di pagamento degli interessi e delle sanzioni.

Seleziona la tipologia del Ravvedimento

Seleziona tipologia

F24 non versato
Verrà generato un modello comprendente i debiti originali, interessi e sanzioni.

F24 versato in ritardo
Verrà generato un modello comprendente i soli interessi e sanzioni.

Inserire la data di pagamento degli interessi e sanzioni →

Annulla Conferma

Cliccando "Conferma" si apre la maschera che consente di visualizzare e selezionare la sanzione applicata e la relativa riduzione.

A tal proposito ricordiamo che quando il ravvedimento, con il versamento della sanzione e degli interessi, interviene successivamente (art.13-bis comma 1 secondo periodo):

- La sanzione applicabile corrisponde a quella riferita all'integrale tardivo versamento;
- La misura della riduzione da applicare alla sanzione va riferita al momento di perfezionamento del ravvedimento;
- Gli interessi sono dovuti per l'intero periodo di ritardo.

Tipologia di riduzione

Pagamento effettuato entro .. giorni

SANZIONE APPLICATA

15%
 30%
 %

Perfezionamento del ravvedimento entro .. giorni

RIDUZIONE DI 1/10 DI 1/15
Entro 14 gg dalla scadenza

RIDUZIONE DI 1/10
Entro 30 gg dalla data della violazione

RIDUZIONE DI 1/9
Entro il 90 gg successivo al termine per la presentazione della dichiarazione ovvero, quando non è prevista la dichiarazione periodica, entro 90 gg dall'omissione

RIDUZIONE DI 1/8
Entro il termine per la presentazione della dichiarazione relativa all'**anno** nel corso del quale è stata commessa la violazione ovvero, quando non è prevista la dichiarazione periodica, entro un anno dall'omissione o dall'errore

RIDUZIONE DI 1/7
Entro il termine per la presentazione della dichiarazione relativa all'**anno successivo** a quello nel corso del quale è stata commessa la violazione ovvero, quando non è prevista la dichiarazione periodica, entro due anni dall'omissione o dall'errore

RIDUZIONE DI 1/6
Oltre il termine per la presentazione della dichiarazione relativa all'**anno successivo** a quello nel corso del quale è stata commessa la violazione ovvero, quando non è prevista la dichiarazione periodica, oltre due anni dall'omissione o dall'errore

RIDUZIONE DI 1/5
 Se la regolarizzazione avviene dopo la constatazione della violazione

Nella maschera troviamo:

- l'indicazione dei giorni che intercorrono tra la data di scadenza e la data di pagamento;
- la sanzione applicata:
 - del 15% se i gg tra la data di scadenza e la data di pagamento ≤ 90 gg;
 - del 30% se i gg tra la data di scadenza e la data di pagamento > 90 gg;
 - sanzione da input, qualora si renda necessario applicare una sanzione differente rispetto a quelle proposte.
- l'indicazione dei giorni di perfezionamento, che intercorrono dalla data di scadenza alla data di versamento di interessi e sanzioni (perfezionamento);
- le riduzioni, applicabili in base ai giorni di perfezionamento:
 - entro 90 gg, il software propone selezionate le riduzioni. L'utente, tuttavia, può decidere di selezionare un'altra opzione.
 - oltre i 90 gg, l'utente deve selezionare in autonomia la riduzione da applicare.

Pagamento effettuato entro .. giorni

gg dalla data di scadenza alla data di pagamento

SANZIONE APPLICATA

 15%
 30%

 % *Sanzione inserita dall'utente*

Perfezionamento del ravvedimento entro .. giorni

gg dalla data di scadenza alla data del perfezionamento

RIDUZIONE DI 1/10 DI 1/15
 Entro **14 gg** dalla scadenza

RIDUZIONE DI 1/10
 Entro **30 gg** dalla data della violazione

RIDUZIONE DI 1/9
 Entro il **90 gg** successivo al termine per la presentazione della dichiarazione ovvero, quando non è prevista la dichiarazione periodica, entro 90 gg dall'omissione

RIDUZIONE DI 1/8
 Entro il termine per la presentazione della dichiarazione relativa all'**anno** nel corso del quale è stata commessa la violazione ovvero, quando non è prevista la dichiarazione periodica, entro un anno dall'omissione o dall'errore

RIDUZIONE DI 1/7
 Entro il termine per la presentazione della dichiarazione relativa all'**anno successivo** a quello nel corso del quale è stata commessa la violazione ovvero, quando non è prevista la dichiarazione periodica, entro due anni dall'omissione o dall'errore

RIDUZIONE DI 1/6
 Oltre il termine per la presentazione della dichiarazione relativa all'**anno successivo** a quello nel corso del quale è stata commessa la violazione ovvero, quando non è prevista la dichiarazione periodica, oltre due anni dall'omissione o dall'errore

RIDUZIONE DI 1/5
 Se la regolarizzazione avviene dopo la constatazione della violazione

Entro 90gg riduzione proposta dal software

Oltre 90gg riduzione selezionata dall'utente

3) CALCOLO DEL RAVVEDIMENTO

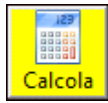

Cliccando il pulsante la procedura esegue il calcolo del ravvedimento.

La gestione del ravvedimento è strutturata in tre sezioni:

- **Elenco dei debiti da ravvedere** nella quale vengono riportati i tributi presenti nell'F24 per il quale si calcola il ravvedimento;
- **Elenco dei debiti non ravvedibili**: in questa sezione vengono riportati i codici tributo per i quali non è previsto il ravvedimento, ad esempio codici tributo INPS o INAIL. Inoltre, è possibile trovare in questa sezione anche codici tributo, che il software considera "non ravvedibili", evidenziati in rosso. Nel caso l'utente ritenga che l'esposizione in questa sezione non sia corretta consigliamo di contattare GBsoftware al fine di poter effettuare una verifica;
- **Esito del calcolo del ravvedimento**: nella quale vengono elencati i codici tributo oggetto di ravvedimento, le relative sanzioni e gli interessi.

Gestione del ravvedimento

Guida Scelta ravvedimento Crea F24 Annulla Interessi Stampa Esci

Ravvedimento modello F24 n. 1 del mese di 20 ..

RAVVEDIMENTO INTERMEDIO

Sanzione applicata 1,67%

Riduzione di 1/9 del 15%

Totale debiti modello originario: € 2.600,00

Elenco dei debiti da ravvedere

	Codice tributo	Rate/Periodo da	Anno/Periodo a	Importo da versare	Data scadenza	Data di versamento	Giorni
1	4001	0101	20 ..	1.800,00	22/08/20 ..	04/11/20..	74
Totale				1.800,00			

Elenco dei debiti non ravvedibili

	Codice tributo	Rate/Periodo da	Anno/Periodo a	Descrizione Tributo	Importo da versare
2	P10	0120 ..	1220 ..	Gestione professionisti pagamento unica soluzione	800,00
Totale					800,00

Esito del calcolo del ravvedimento

	Codice tributo	Rate/Periodo da	Anno/Periodo a	% Interessi	% Sanzione	Importo da versare
1	4001	0101	20 ..			1.800,00
1	8901		20 ..		1,67%	30,06
1	1989		20 ..	1,25%		4,56
Totale						1.834,62

Totale debiti modello con ravvedimento: € 2.634,62

Ravvedimento eseguito da utente data/ora

Per modificare la tipologia di ravvedimento scelta o per applicare una sanzione diversa è possibile richiamare la maschera di scelta

del ravvedimento dal pulsante

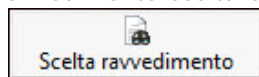

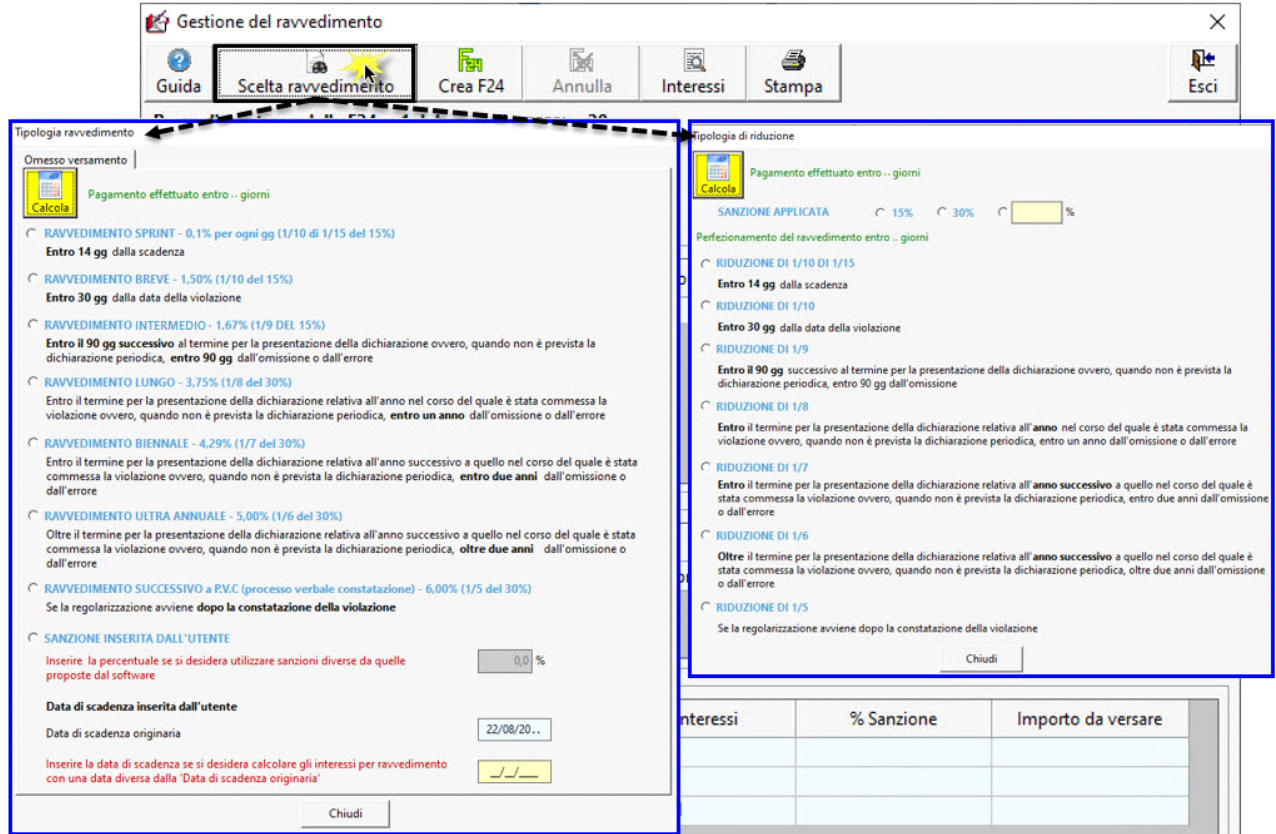

4) CREAZIONE DEL MODELLO F24 CON RAVVEDIMENTO



Cliccando il pulsante **Crea F24** si apre la maschera prenotazione F24 dalla quale si produce il nuovo modello F24 comprensivo del ravvedimento. Il funzionamento della maschera è lo stesso di quello per la prenotazione di un normale F24.

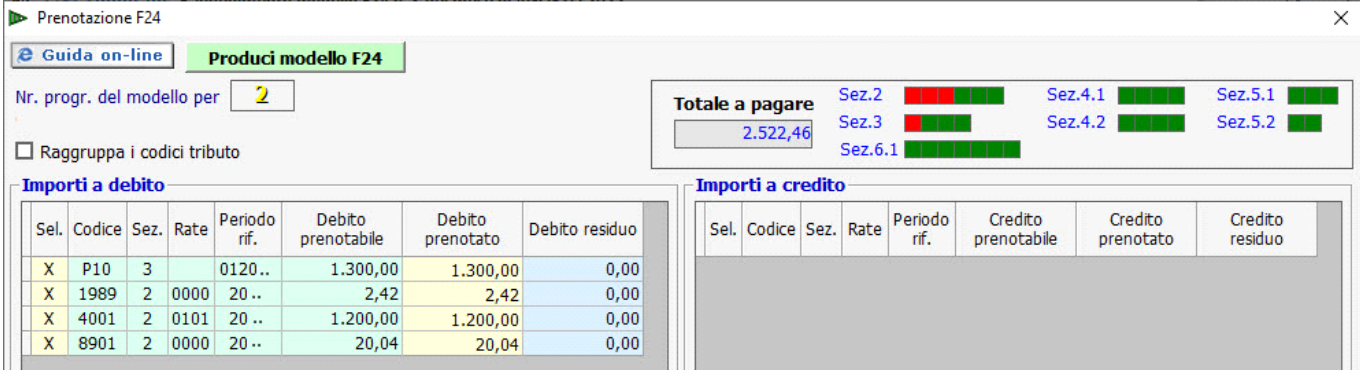

Terminata l'operazione, il modello F24 dal quale si era partiti per calcolare il ravvedimento, non è più utilizzabile ed appare nella "Situazione dei modelli creati" di colore grigio.

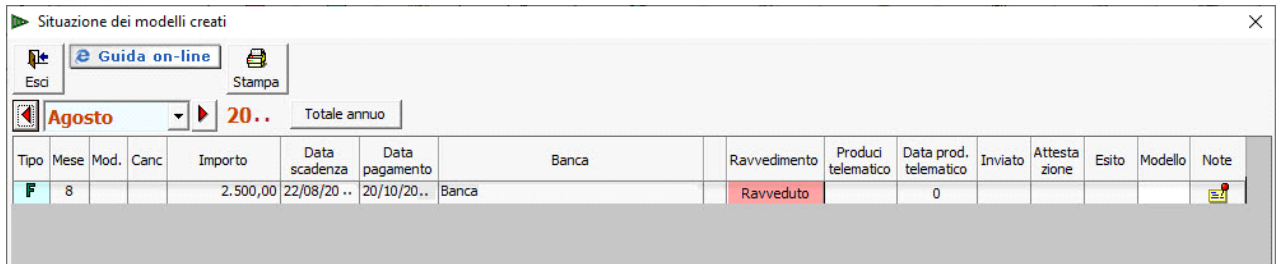

I nuovi modelli F24 prenotati sono nel mese in cui vengono pagati.

Situazione dei modelli creati

Esci Guida on-line Stampa

Ottobre 20.. Totale annuo

Tipo	Mese	Mod.	Canc	Importo	Data scadenza	Data pagamento	Banca	Ravvedimento	Prodotto telematico	Data prod. telematico	Inviato	Attestazione	Esito	Modello	Note
F	10	1	X	2.522,46	20/08/20..	20/10/20..	Banca	Ravvedimento	T						

5) ELIMINAZIONE DEL MODELLO F24 CON RAVVEDIMENTO

- Posizionarsi nel mese in cui è stato creato il modello F24 ravveduto, selezionare la data di pagamento e clickare il tasto "canc" da tastiera per eliminarla (nel nostro esempio, l'F24 originario è nel mese di agosto, mentre l'F24 del ravvedimento è nel mese di ottobre).

Situazione dei modelli creati

Esci Guida on-line Stampa

Ottobre 20.. Totale annuo **Eliminare la data**

Tipo	Mese	Mod.	Canc	Importo	Data scadenza	Data pagamento	Banca	Ravvedimento	Prodotto telematico	Data prod. telematico	Inviato	Attestazione	Esito	Modello	Note
F	10	1	X	2.522,46	20/08/20..	20/10/20..	Banca	Ravvedimento	T						

- Nel mese in cui è stato creato l'F24 originario (nel nostro esempio è agosto) accedere alla gestione del "Ravvedimento" cliccando il pulsante **Ravveduto**.

Situazione dei modelli creati

Esci Guida on-line Stampa

Agosto 20.. Totale annuo

Tipo	Mese	Mod.	Canc	Importo	Data scadenza	Data pagamento	Banca	Ravvedimento	Prodotto telematico	Data prod. telematico	Inviato	Attestazione	Esito	Modello	Note
F	8			2.500,00	22/08/20..	20/10/20..	Banca	Ravveduto		0					

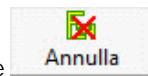

- All'interno della maschera "Gestione Ravvedimento" cliccare il pulsante **Annulla**.

Gestione del ravvedimento

Guida Scelta ravvedimento Crea F24 **Annulla** Interessi Stampa Esci

Ravvedimento modello F24 n. 3 del mese di AGOSTO 20.. **Importi ravveduti inviati all'F24.**

RAVVEDIMENTO ENTRO 90 gg

Sanzione applicata 1,67%

Riduzione di 1/9 del 15%

Elenco dei debiti da ravvedimento

	Codice tributo	Rate/P	Data di versamento	Giorni
1	4001		20/10/20 ..	59

F24

Annulare il ravvedimento e ripristinare l'F24 originale?

Si No

Anche in caso di F24 con saldo a zero, il contribuente rimane comunque obbligato a presentare il modello entro la data di scadenza prevista per il pagamento degli importi a debito.

La *ritardata presentazione* di un modello F24 con compensazione, che presenta un importo finale pari a zero, in base al comma 2-bis dell'articolo 15 del Decreto Legislativo numero 471 del 1997, comporta una sanzione di 50 euro se il ritardo è pari o inferiore ai 5 giorni, e di 100 euro se il ritardo è superiore.

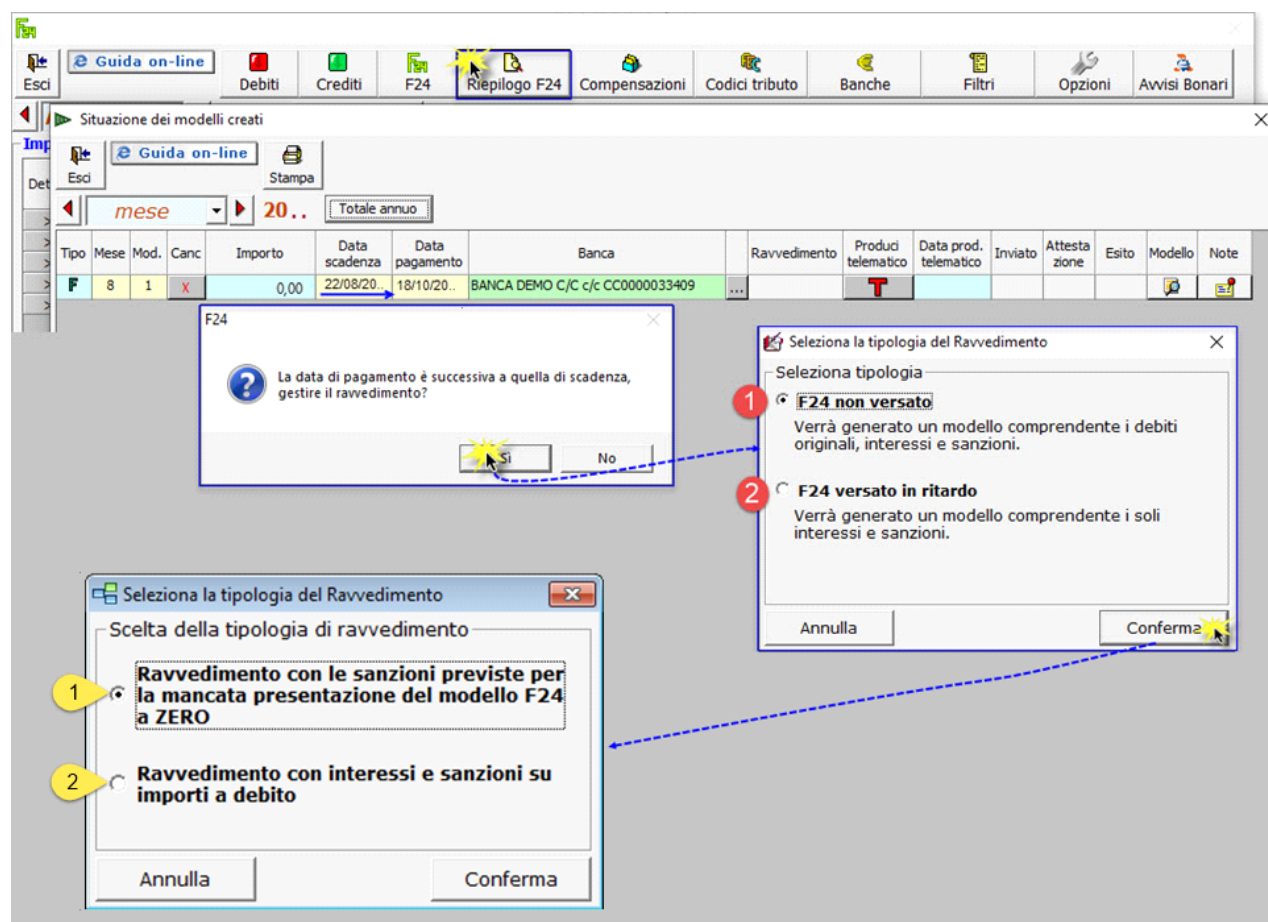

Selezionando il pulsante "Conferma" il software propone all'utente la scelta tra:

- 1) Applicare le sanzioni previste per il ravvedimento di un F24 a zero,
- 2) Applicare le sanzioni e gli interessi previste per il ravvedimento di un normale F24 con importi a debito.

GBsoftware propone già selezionata la scelta "Ravvedimento con sanzioni previste per la mancata presentazione del modello F24 a ZERO" in base a quanto previsto dall'art. 1, comma 20, della Legge n. 220/2010, ma lascia all'utente la possibilità di utilizzare anche il calcolo ordinario (Ravvedimento con interessi e sanzioni su importi a debito).

Cliccando "Conferma" si apre la maschera che consente di visualizzare e selezionare le tipologie di ravvedimento per omesso versamento di un F24 a zero.

Ravvedimento F24 a zero

 Pagamento effettuato entro...giorni

5,56 € (RIDUZIONE DI 1/9 di 50 €)
Entro 5 gg dall'omissione

11,11 € (RIDUZIONE DI 1/9 di 100 €)
Entro 90 gg dall'omissione

12,50 € (RIDUZIONE DI 1/8 di 100 €)
Entro un anno dall'omissione

14,29 € (RIDUZIONE DI 1/7 di 100 €)
Entro due anni dall'omissione

16,67 € (RIDUZIONE DI 1/6 di 100 €)
Oltre due anni dall'omissione

20,00 € (RIDUZIONE DI 1/5 di 100 €)
Dopo la constatazione della violazione

SANZIONE INSERITA DALL'UTENTE

Inserire la percentuale se si desidera utilizzare sanzioni diverse da quelle proposte dal software €

Nella maschera troviamo:

- l'indicazione dei giorni che intercorrono tra la data di scadenza e quella di pagamento;
- le sanzioni ridotte, applicabili in base ai giorni di ritardato pagamento:
 - per i versamenti entro 90 gg, dalla data di scadenza, il software propone selezionata la sanzione. L'utente, tuttavia, può decidere di selezionare un'altra opzione;
 - per i versamenti oltre i 90 gg, dalla data di scadenza, l'utente deve selezionare in autonomia la sanzione da applicare.
- Sanzione inserita dall'utente: qualora si renda necessario applicare una sanzione differente rispetto a quelle proposte nella maschera.

Ravvedimento F24 a zero

Pagamento effettuato entro...giorni *Indicazione dei giorni*

5,56 € (RIDUZIONE DI 1/9 di 50 €)
 Entro 5 gg dall'omissione

11,11 € (RIDUZIONE DI 1/9 di 100 €)
 Entro 90 gg dall'omissione

Entro 90gg sanzione proposta dal software

12,50 € (RIDUZIONE DI 1/8 di 100 €)
 Entro un anno dall'omissione

14,29 € (RIDUZIONE DI 1/7 di 100 €)
 Entro due anni dall'omissione

16,67 € (RIDUZIONE DI 1/6 di 100 €)
 Oltre due anni dall'omissione

20,00 € (RIDUZIONE DI 1/5 di 100 €)
 Dopo la constatazione della violazione

Oltre 90gg l'utente seleziona la sanzione

SANZIONE INSERITA DALL'UTENTE

Inserire la percentuale se si desidera utilizzare sanzioni diverse da quelle proposte dal software
 €

Sanzione inserita dall'utente

F24 A ZERO VERSATO IN RITARDO

Anche per l'F24 a zero, selezionando "F24 versato in ritardo", si attiva un ulteriore campo "data" nel quale indicare la data di pagamento degli interessi e delle sanzioni.

Seleziona la tipologia del Ravvedimento

Seleziona tipologia

F24 non versato
 Verrà generato un modello comprendente i debiti originali, interessi e sanzioni.

F24 versato in ritardo
 Verrà generato un modello comprendente i soli interessi e sanzioni.

Inserire la data di pagamento degli interessi e sanzioni

Cliccando "Conferma" si apre la maschera che consente di visualizzare e selezionare la sanzione applicata e la relativa riduzione.



Perfezionamento del ravvedimento entro...giorni



- 5,56 € (RIDUZIONE DI 1/9 di 50 €)
Entro 5 gg dall'omissione
- 11,11 € (RIDUZIONE DI 1/9 di 100 €)
Entro 90 gg dall'omissione
- 12,50 € (RIDUZIONE DI 1/8 di 100 €)
Entro un anno dall'omissione
- 14,29 € (RIDUZIONE DI 1/7 di 100 €)
Entro due anni dall'omissione
- 16,67 € (RIDUZIONE DI 1/6 di 100 €)
Oltre due anni dall'omissione
- 20,00 € (RIDUZIONE DI 1/5 di 100 €)
Dopo la constatazione della violazione
- SANZIONE INSERITA DALL'UTENTE

Inserire la percentuale se si desidera utilizzare sanzioni diverse da quelle proposte dal software

0,0 €

Chiudi